Friedrich Radermacher

Partita
für
Viola und Orgel
(2008)

Aufführungsdauer ca. 10 Minuten

Friedrich Radermacher · Partita für Viola und Orgel · © 2008 Nachlass F. Radermacher · Aufführung ist bei der GEMA anzumelden.

1.

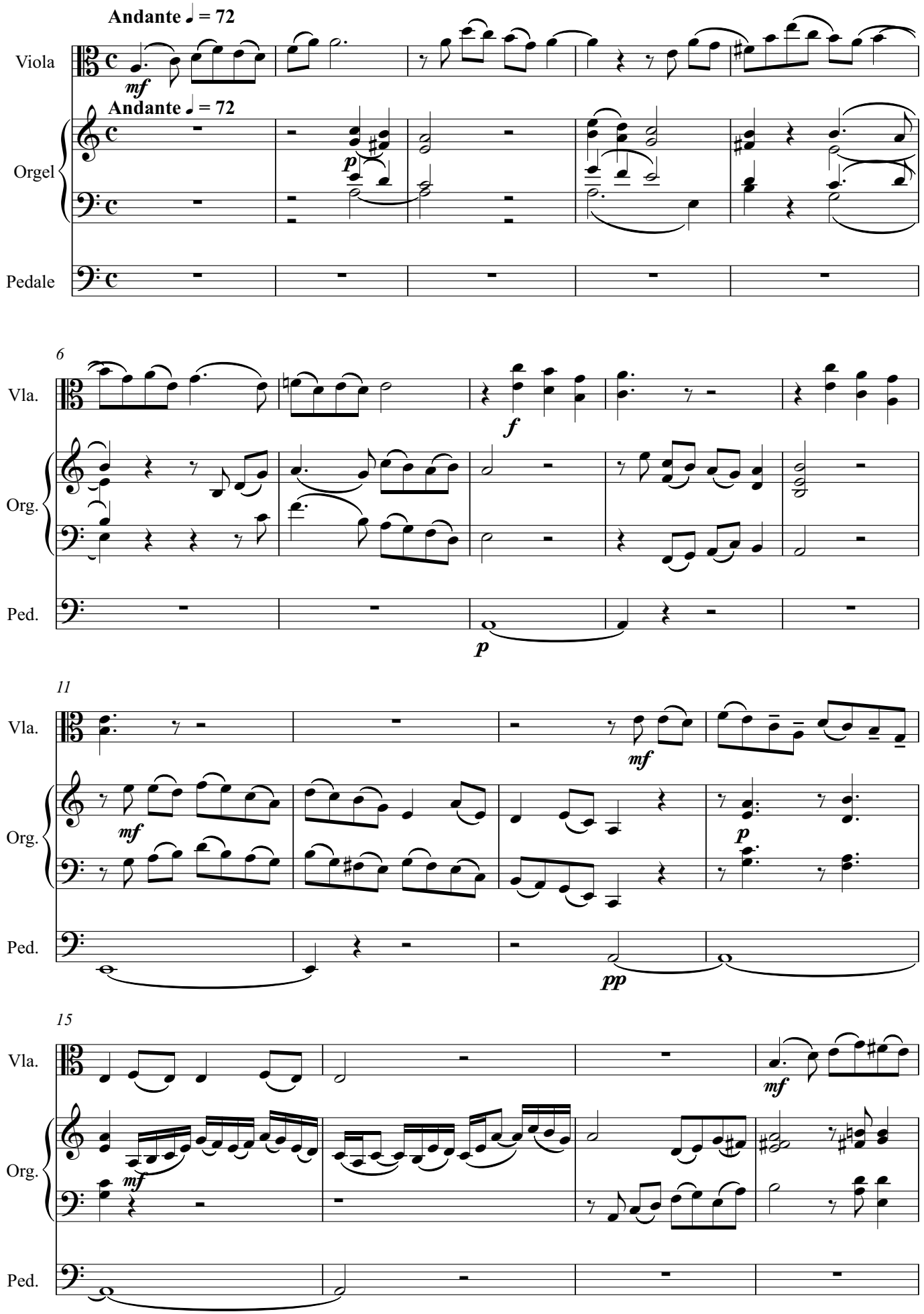

Friedrich Radermacher · Partita für Viola und Orgel · © 2008 Nachlass F. Radermacher · Aufführung ist bei der GEMA anzumelden.

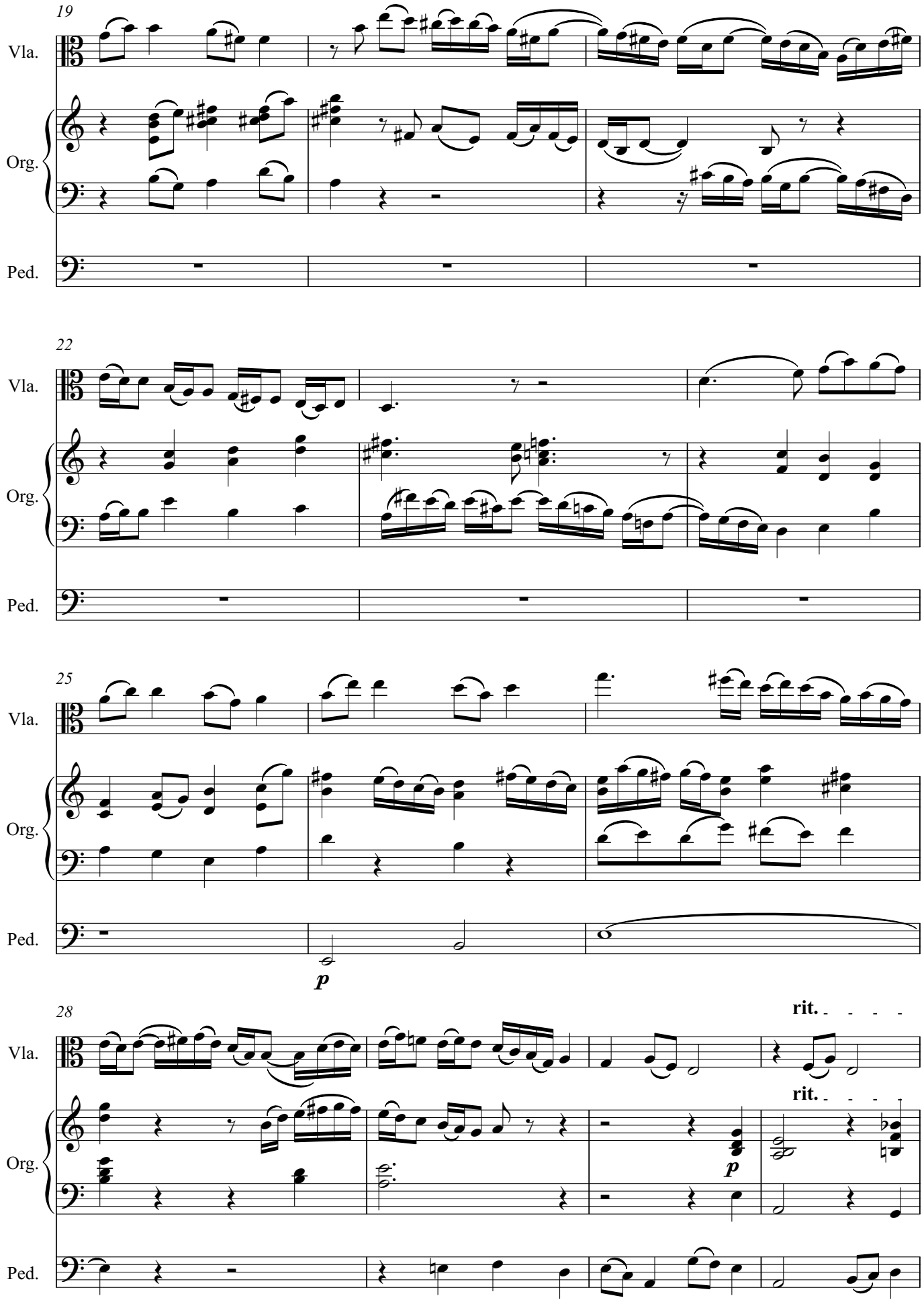

Friedrich Radermacher · Partita für Viola und Orgel · © 2008 Nachlass F. Radermacher · Aufführung ist bei der GEMA anzumelden.

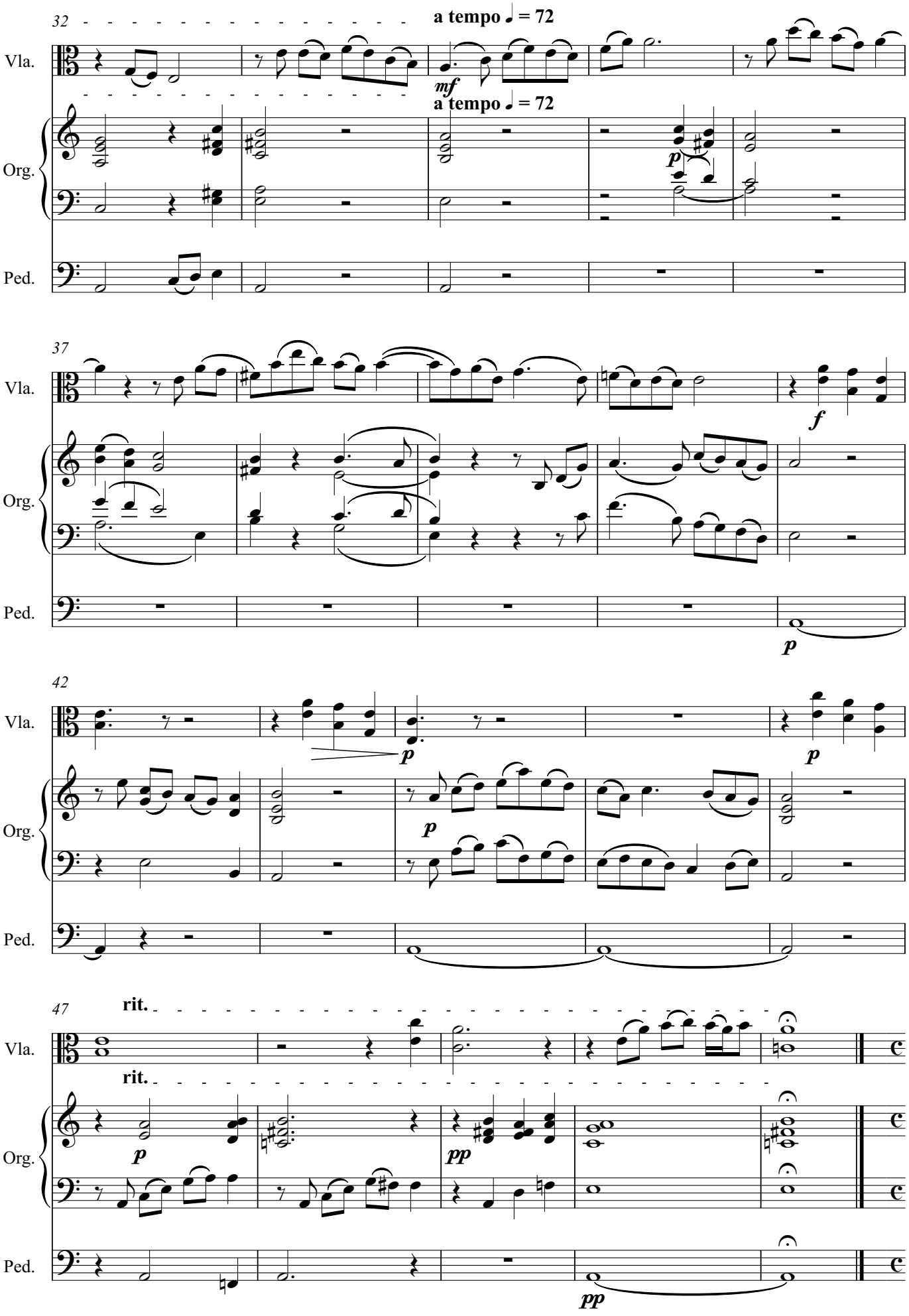

Friedrich Radermacher · Partita für Viola und Orgel · © 2008 Nachlass F. Radermacher · Aufführung ist bei der GEMA anzumelden.

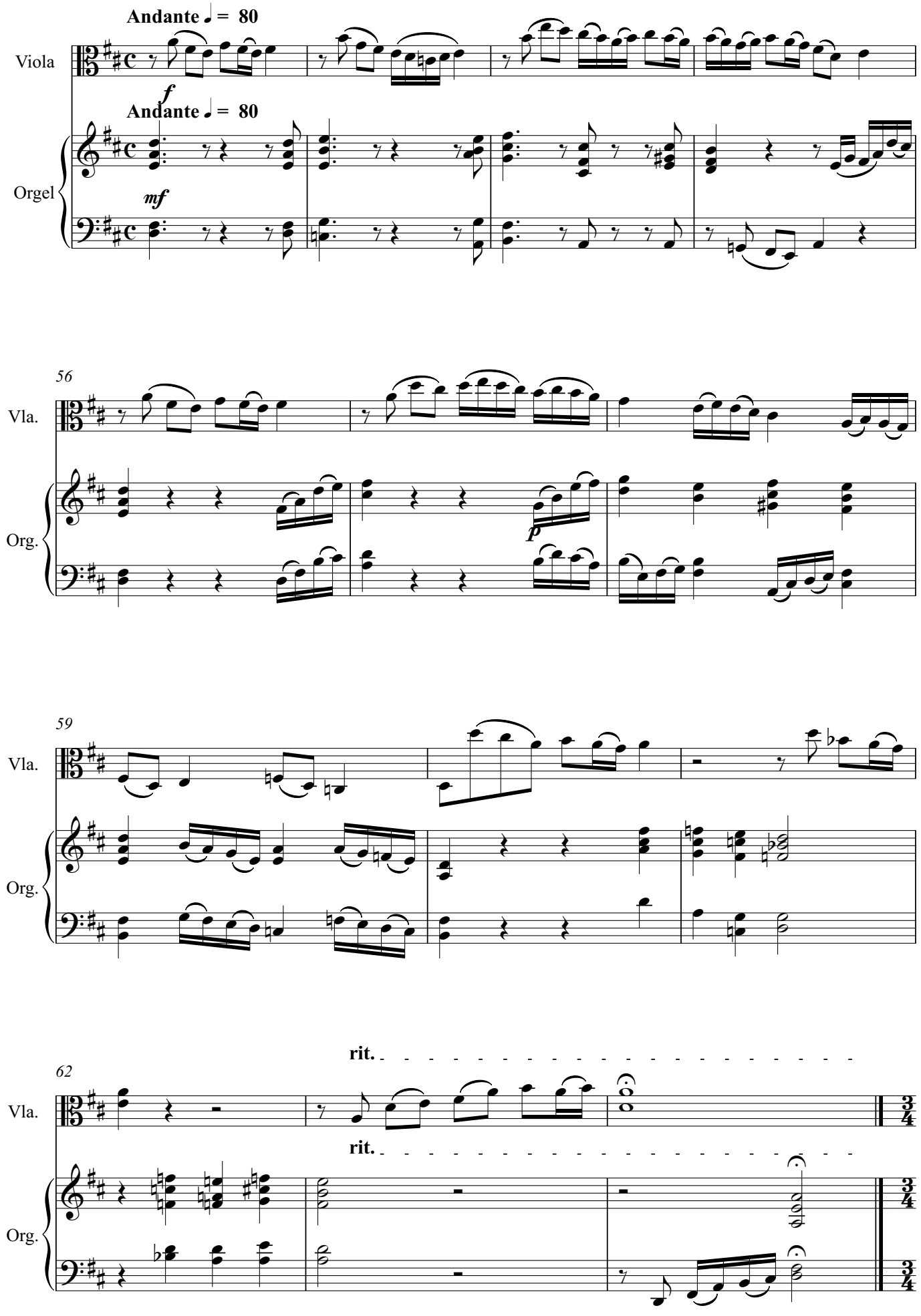

Friedrich Radermacher · Partita für Viola und Orgel · © 2008 Nachlass F. Radermacher · Aufführung ist bei der GEMA anzumelden.

3.

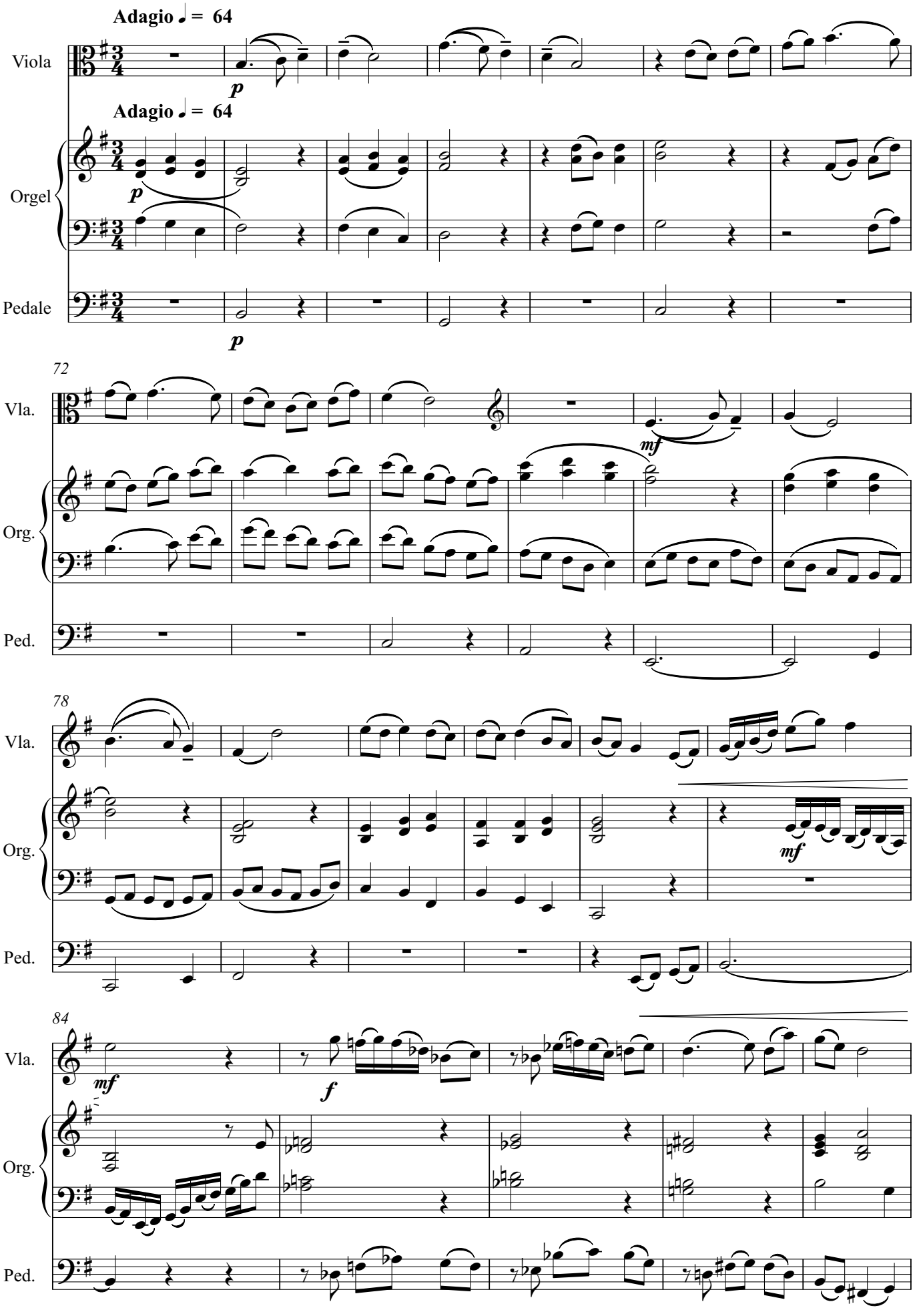

Friedrich Radermacher · Partita für Viola und Orgel · © 2008 Nachlass F. Radermacher · Aufführung ist bei der GEMA anzumelden.

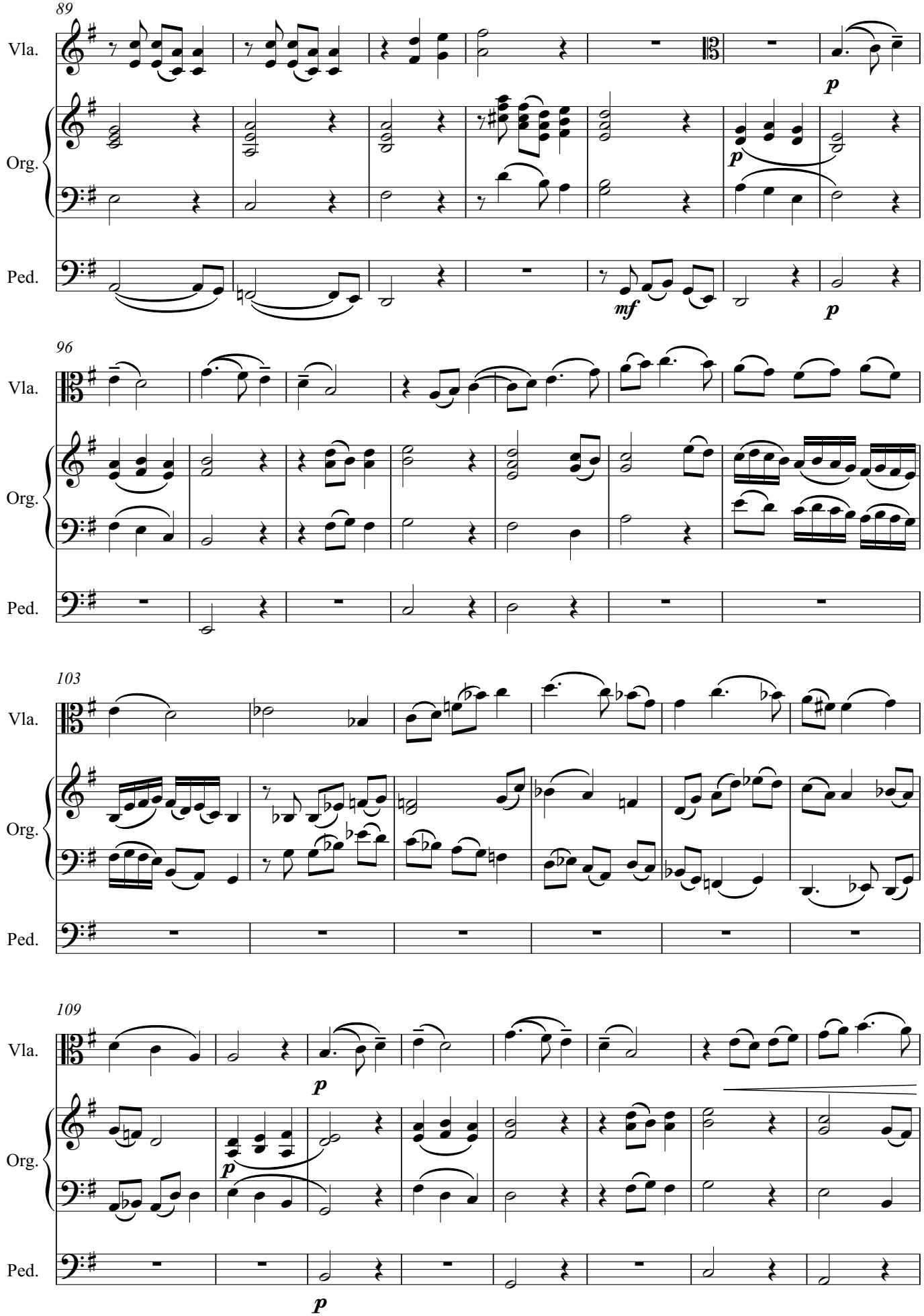

Friedrich Radermacher · Partita für Viola und Orgel · © 2008 Nachlass F. Radermacher · Aufführung ist bei der GEMA anzumelden.

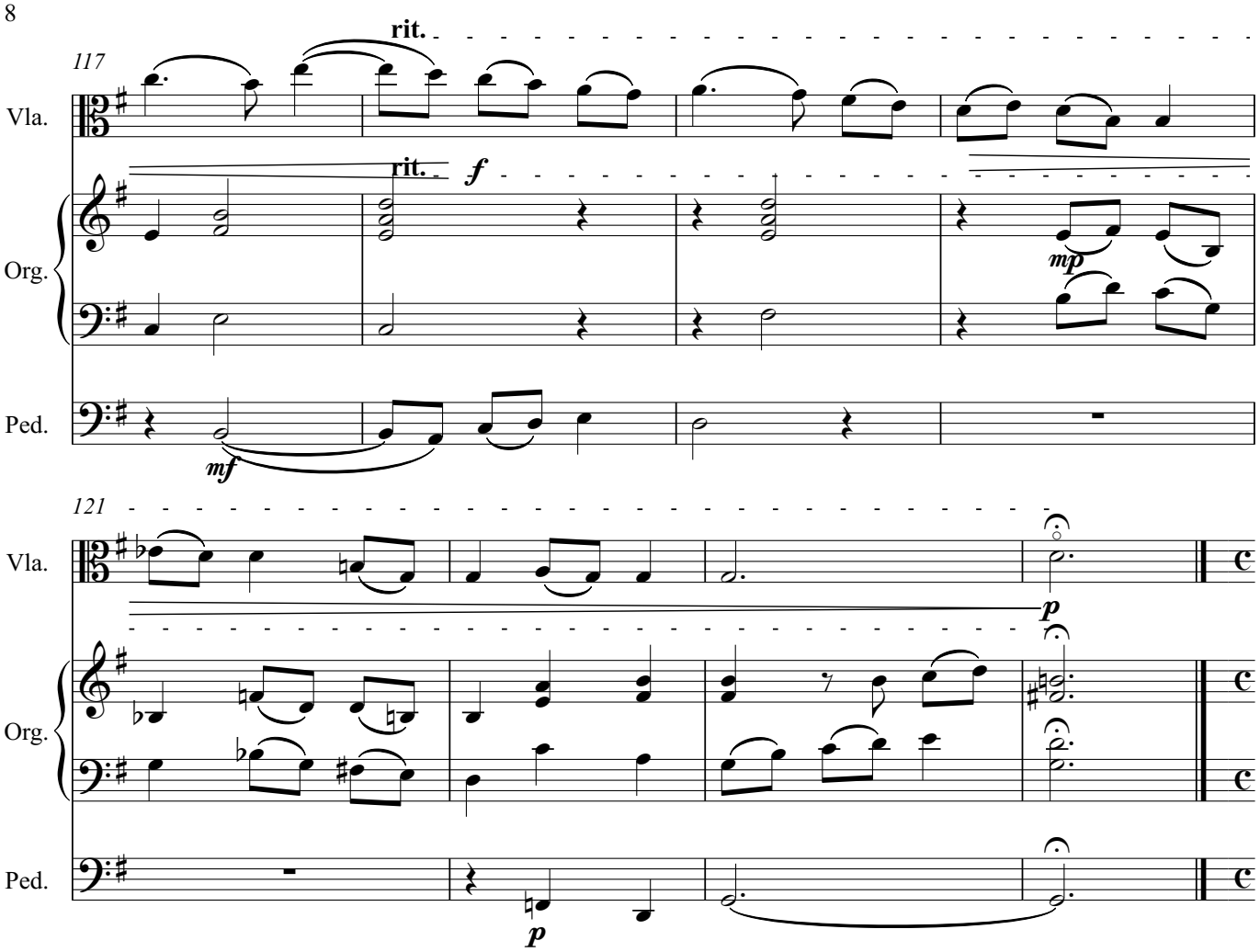

Friedrich Radermacher · Partita für Viola und Orgel · © 2008 Nachlass F. Radermacher · Aufführung ist bei der GEMA anzumelden.

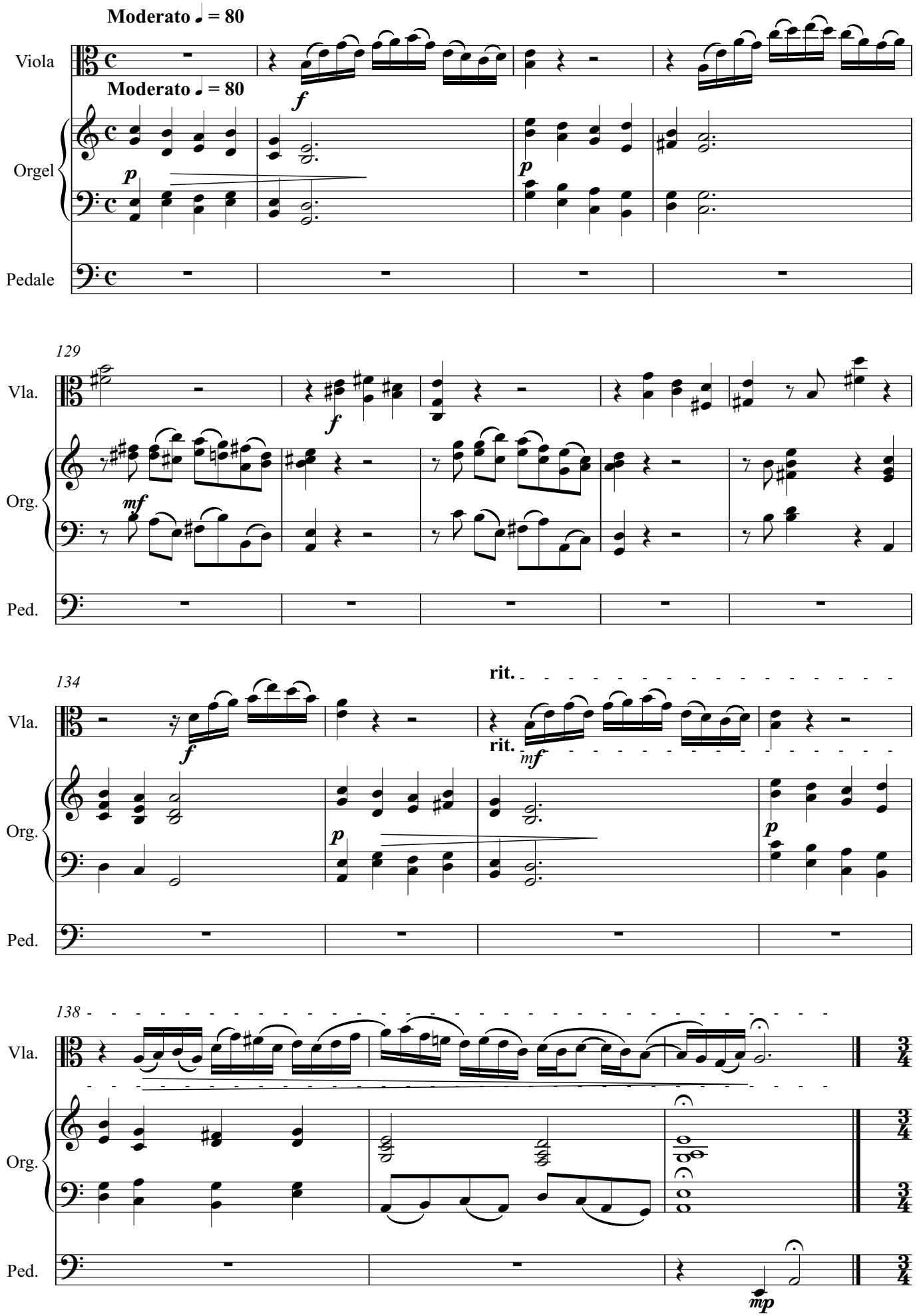

Friedrich Radermacher · Partita für Viola und Orgel · © 2008 Nachlass F. Radermacher · Aufführung ist bei der GEMA anzumelden.

5.

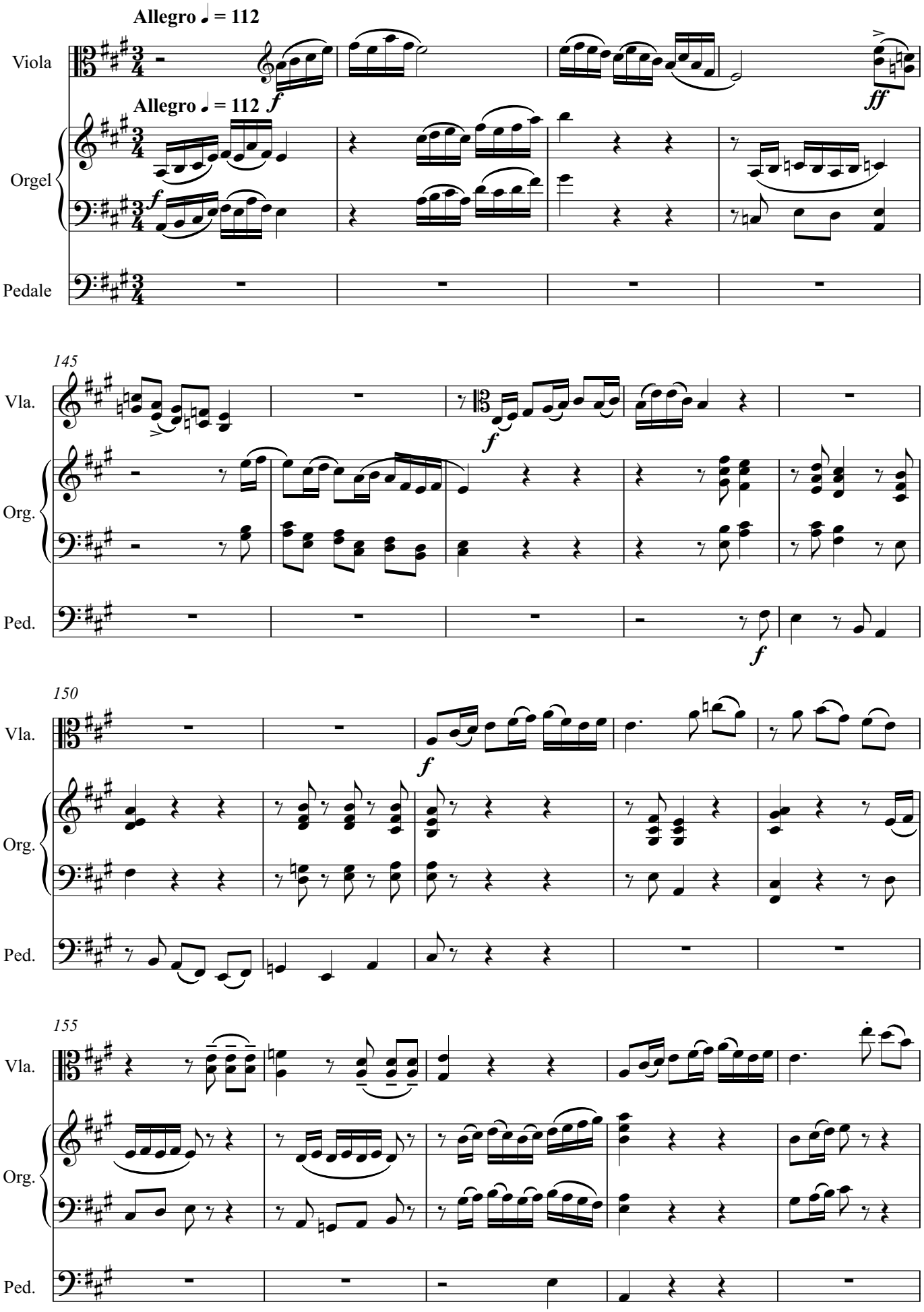

Friedrich Radermacher · Partita für Viola und Orgel · © 2008 Nachlass F. Radermacher · Aufführung ist bei der GEMA anzumelden.

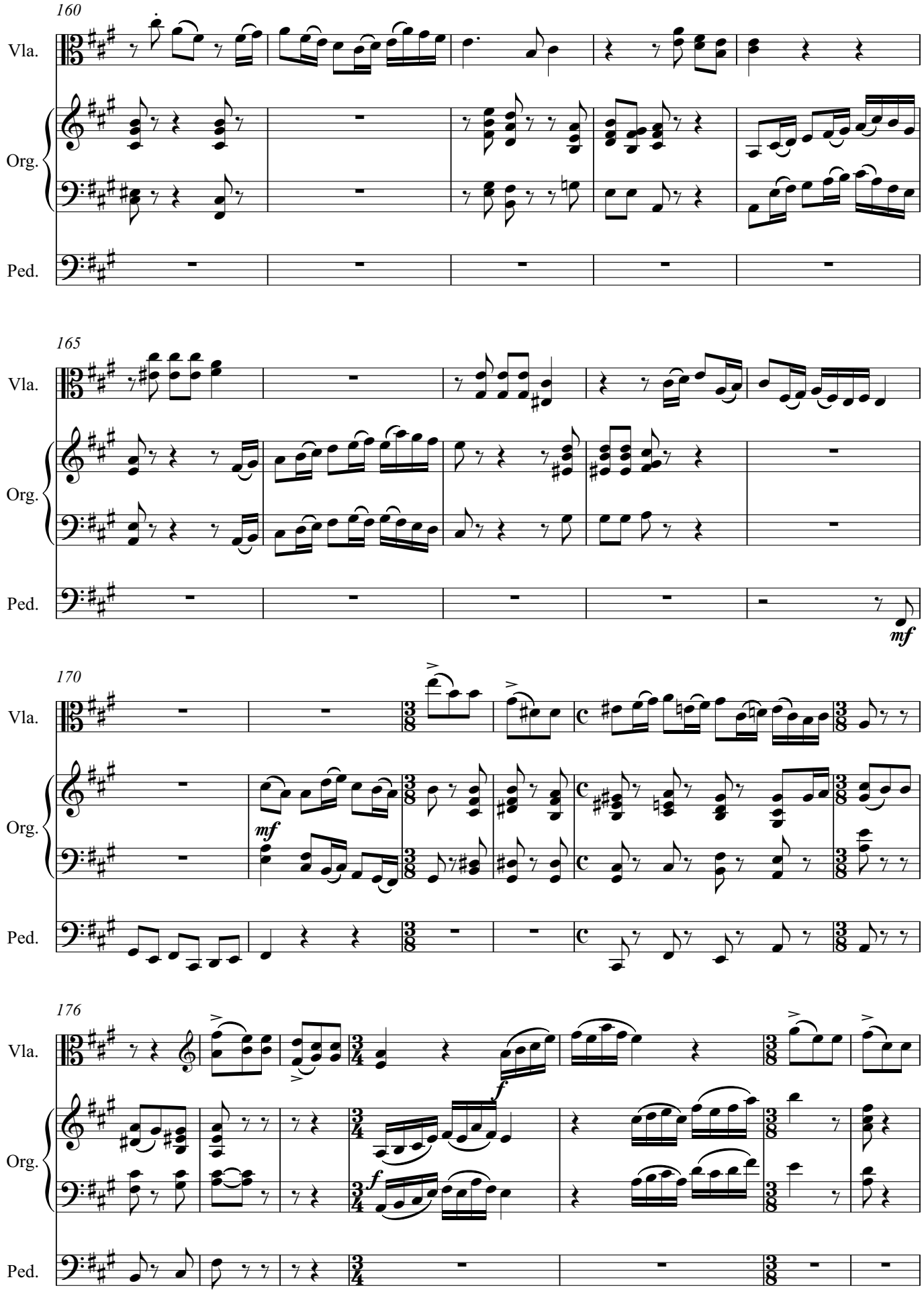

Friedrich Radermacher · Partita für Viola und Orgel · © 2008 Nachlass F. Radermacher · Aufführung ist bei der GEMA anzumelden.

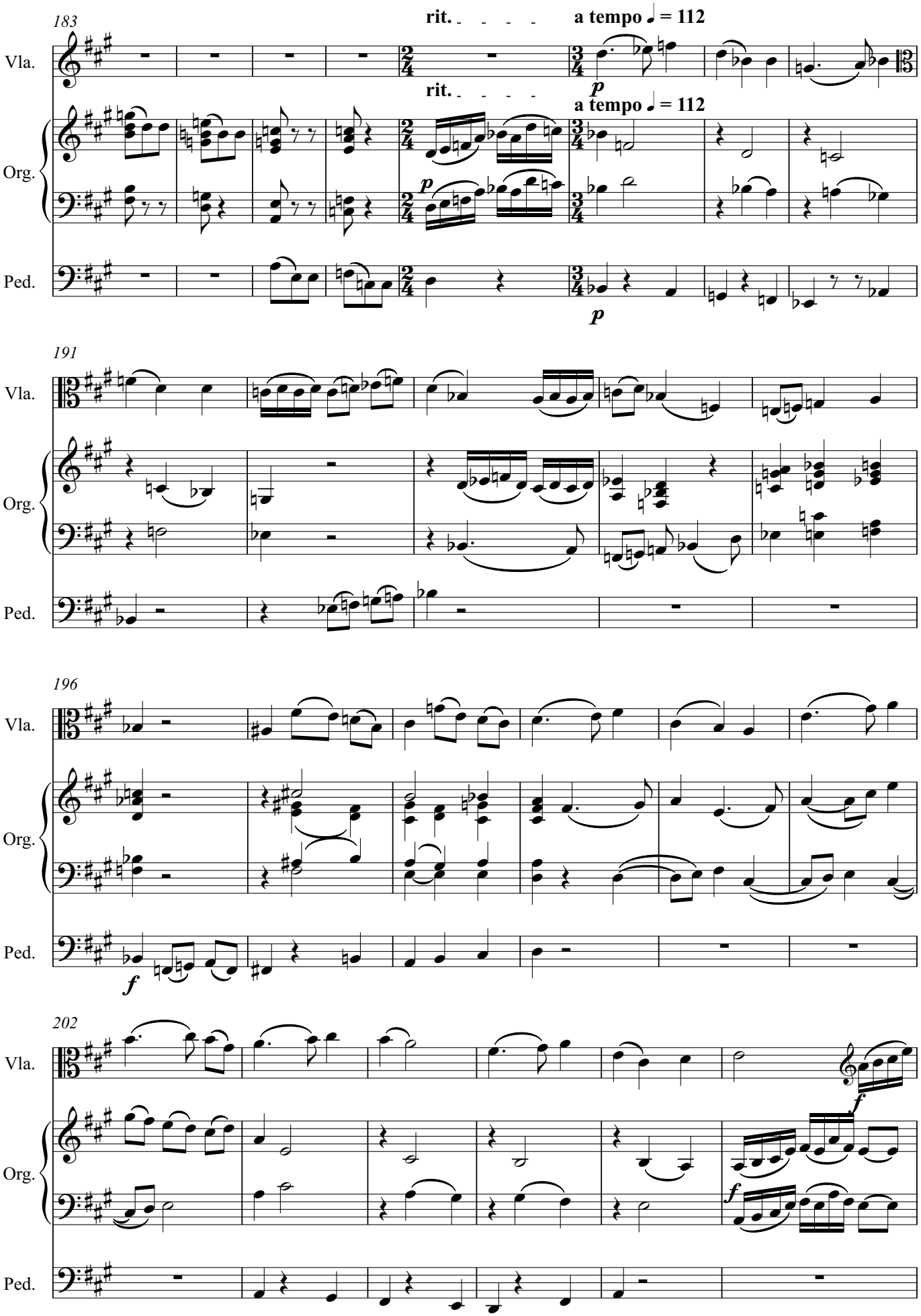

Friedrich Radermacher · Partita für Viola und Orgel · © 2008 Nachlass F. Radermacher · Aufführung ist bei der GEMA anzumelden.

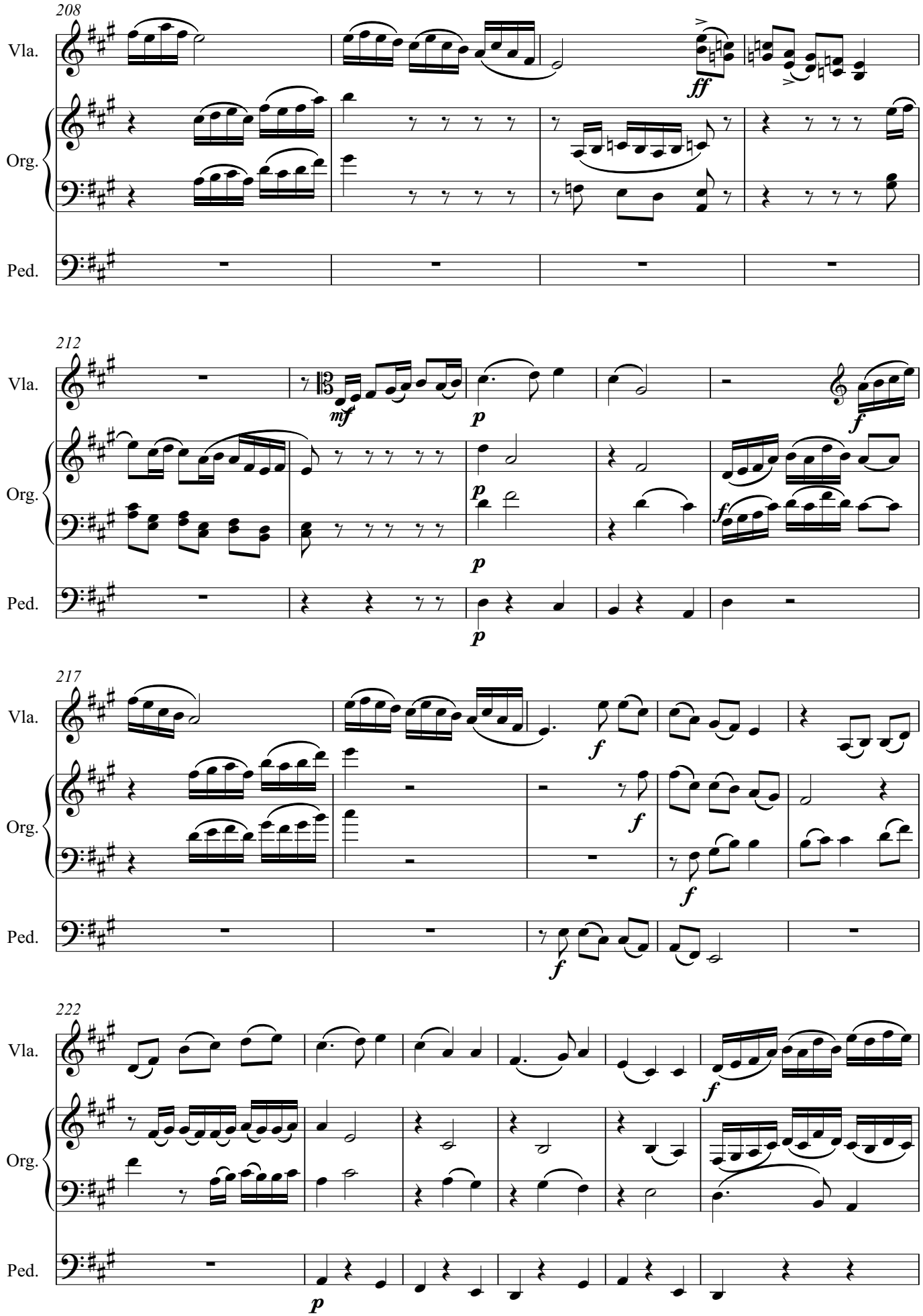

Friedrich Radermacher · Partita für Viola und Orgel · © 2008 Nachlass F. Radermacher · Aufführung ist bei der GEMA anzumelden.

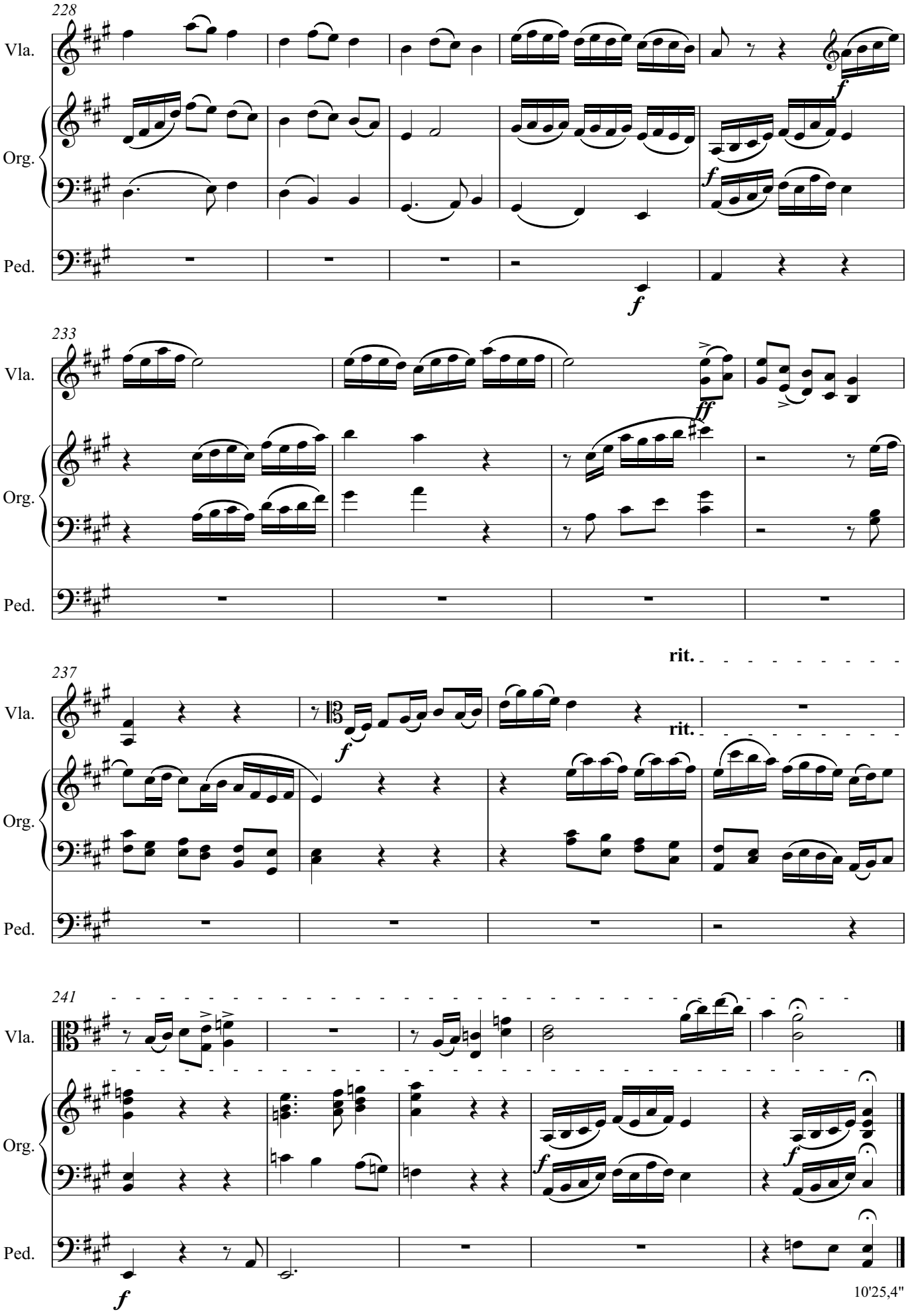

Friedrich Radermacher · Partita für Viola und Orgel · © 2008 Nachlass F. Radermacher · Aufführung ist bei der GEMA anzumelden.